

Webinaire des référents EDD Académie de Rennes

mardi 12 mars 2024



LA POLITIQUE ACADÉMIQUE EAC/EDD

David Guillerme

Délégué régional académique à l'Éducation artistique et culturelle

Chef de la mission régionale académique Éducation au développement durable

Conseiller académique Recherche Développement Innovation et Expérimentation

Référent académique CNR éducation



Pôle éducation artistique et culturelle

Coordinateur: David Guillaume

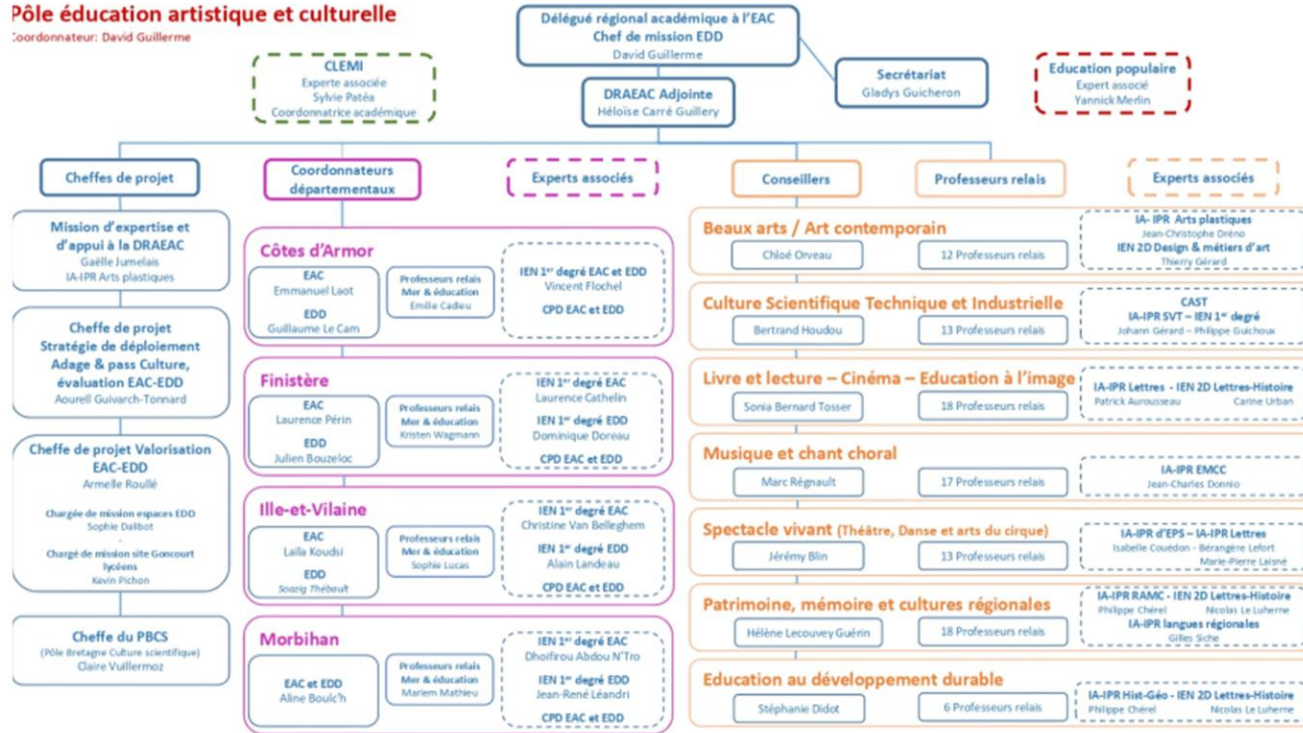

L'organigramme du Pôle EAC et Cardie



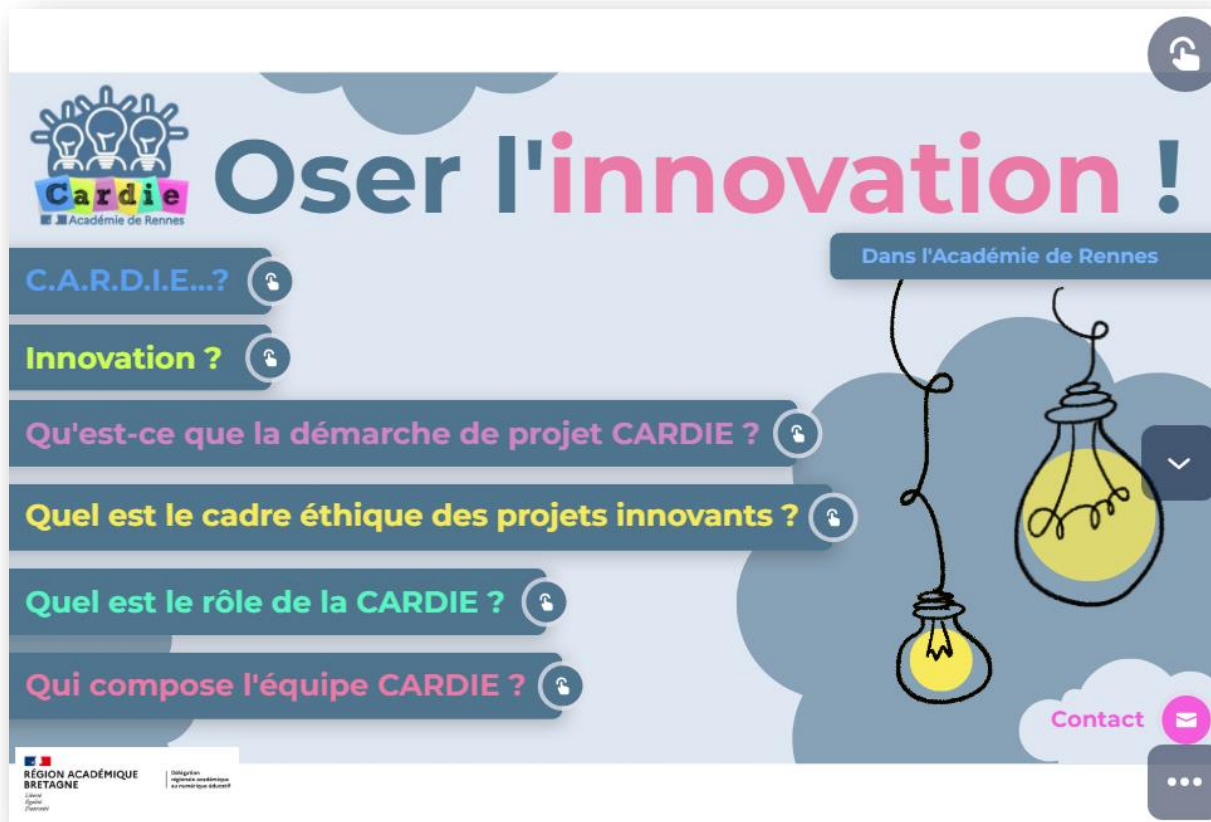

Oser l'innovation !

Dans l'Académie de Rennes

C.A.R.D.I.E...?

Innovation ?

Qu'est-ce que la démarche de projet CARDIE ?

Quel est le cadre éthique des projets innovants ?

Quel est le rôle de la CARDIE ?

Qui compose l'équipe CARDIE ?

Contact

 **Cardie**
Académie de Rennes

 RÉGION ACADÉMIQUE
BRETAGNE
*Liberté
Égalité
Fraternité*

 Obligation
régionale académique
à l'endroit que d'élever

LA CARDIE

[Ici](#)



pearltreeer



Équipe Cardie | Académie de Rennes

2 membres • 202 perles • 34.3K vues • 56 abonnés • commenter

Le pôle CARDIE est la Cellule Académique #Recherche #Développement #Innovation et #Expérimentation de l'académie de Rennes.
 ... Cet espace de publication est réalisé et mis à jour par la cellule #Cardie de l'académie de Rennes ...



LA CARDIE

[Ici](#)



Conseil national de la refondation





Conseil national de la refondation

Carte d'identité d'un projet CNR



La mission régionale académique EDD

Chef de la mission : David Guillerme

Adjointe au chef de la mission : Héloïse Carré-Guillery

Conseillère académique : stephanie.didot@ac-rennes.fr

Experts associés :

Nicolas Le-Luherne : IA IPR Lettres-Histoire

Philippe ChereL : IA IPR Histoire Géographie

Cheffe de projet de stratégie de déploiement Adage et pass Culture, évaluation EAC-EDD :

aourell.guivarch-tonnard@ac-rennes.fr

Animatrice des espaces pédagogiques numériques :

Sophie.dalibot@ac-rennes.fr

Coordonnateurs départementaux EDD

22 Guillaume.le-Cam1@ac-rennes.fr

29 Julien.bouzeloc@ac-rennes.fr

35 Soazig.le-berre@ac-rennes.fr

56 Aline.boulc-h@ac-rennes.fr

Professeures relais Mer et Education

22 Emilie.Cadieu@ac-rennes.fr

29 Kristen.Wagmann@ac-rennes.fr

35 Sophie.lucas1@ac-rennes.fr

56 mariem.mathieu@ac-rennes.fr



UNE MISSION DENSE, COMPLEXE ET PASSIONNANTE

Accompagner les éco-délégués dans leurs actions et projets

Impulser et valoriser les actions et projets EDD

Participer à la labellisation E3D de son établissement

LA FORMATION

Une formation départementale par les coordonnateurs pour créer un réseau

Des formations au plan académique de formation

[Lettre de mission référent EDD](#)





Adage

<https://evento.renater.fr/survey/usages-d-adage-en-edd-aj4nd9ra>

Sondage sur EVENTO

Avez-vous déjà recensé des projets EDD?

Avez-vous déjà consulté les appels à projet EDD?

Avez-vous déjà recherché un partenaire pour un projet EDD?

Avez-vous déjà utilisé **le pass Culture** pour financer un projet EDD?

Auriez-vous besoin d'une formation courte pour mieux maîtriser Adage?



Tutoriels vidéos sur le site DRAEAC Bretagne [Ici](#)

Vademecum pass Culture part collective [Ici](#)





Adage

Sondage sur EVENTO

121 participants le 12 mars 2024	OUI	NON
Avez-vous déjà recensé des projets EDD?	45 %	55 %
Avez-vous déjà consulté les appels à projet EDD?	47 %	53%
Avez-vous déjà recherché un partenaire pour un projet EDD?	19%	81%
Avez-vous déjà utilisé le pass Culture pour financer un projet EDD?	28%	72%
Auriez-vous besoin d'une formation courte pour mieux maîtriser Adage?	49,6%	50,4%



Nombre d'élèves touchés en 2023-2024 pour chaque domaine dans Adage

*1^{er} et 2^d degrés,
secteurs public et privé,
au 1^{er} mars 2024*

Développement durable
47 274 élèves
soit 8% des élèves

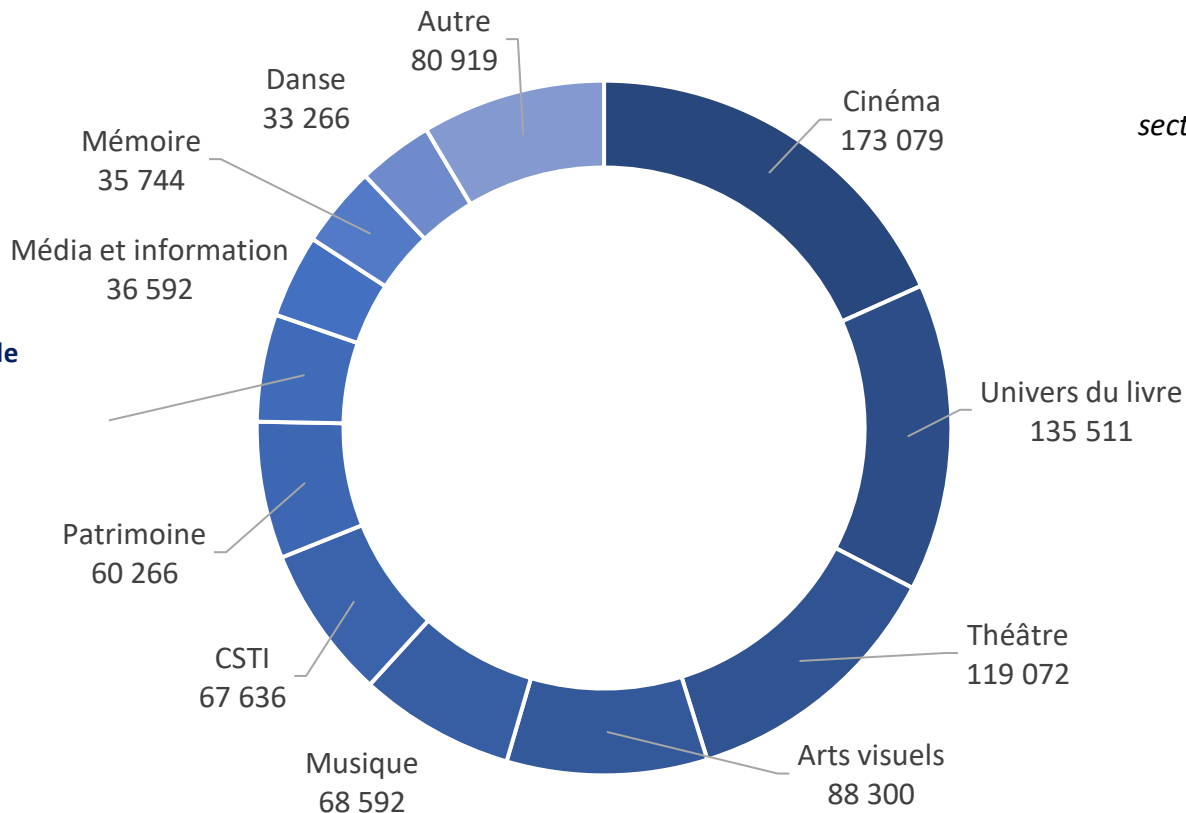

Appels à projets en cours			
ACA	2023-2024	La mer en débat (RENNES)	Campagne mère (Morbihan) - Documents d'accompagnement - Du 22/02/2024 à 17:00 - Au 30/04/2024 à 23:59 - ouvert >
NAT	2023-2024	Le Printemps des Poètes (RENNES)	Documents d'accompagnement - Du 22/02/2024 à 09:00 - Au 15/03/2024 à 23:00 - ouvert >
DEP	2023-2024	Conférence "Le journalisme sportif à l'épreuve des JO" (ILLE-ET-VILAINE (0335))	Documents d'accompagnement - Du 22/02/2024 à 09:00 - Au 15/04/2024 à 23:00 - ouvert >
ACA	2023-2024	Concours Faites la Une! (RENNES)	Documents d'accompagnement - Du 15/02/2024 à 16:41 - Au 26/04/2024 à 16:42 - ouvert >
ACA	2023-2024	A la découverte de la recherche (RENNES)	Documents d'accompagnement - Du 12/02/2024 à 17:00 - Au 19/04/2024 à 23:00 - ouvert >
NAT	2023-2024	Labellisation des projets réalisés dans le cadre du 80e anniversaire des débarquements, de la Libération de la France et de la Victoire (RENNES)	Documents d'accompagnement - Du 11/02/2024 à 07:00 - Au 16/03/2024 à 19:00 - ouvert >
NAT	2023-2024	#12marsjellis (RENNES)	Documents d'accompagnement - Du 30/01/2024 à 12:00 - Au 10/03/2024 à 23:00 - ouvert >
NAT	2023-2024	Projets pédagogiques exceptionnels du ministère des Armées, de la FNAM et de FUBFT (RENNES)	Documents d'accompagnement - Du 30/01/2024 à 08:00 - Au 15/03/2024 à 23:00 - ouvert >
DEP	2023-2024	Festival du journal intime (MORBIHAN (056))	Documents d'accompagnement - Du 29/01/2024 à 08:00 - Au 27/05/2024 à 23:00 - ouvert >
ACA	2023-2024	Raconte ta mer (RENNES)	Documents d'accompagnement - Du 15/01/2024 à 08:00 - Au 03/03/2024 à 23:00 - ouvert >
ACA	2023-2024	Trophées bretons des transitions (RENNES)	Documents d'accompagnement - Du 10/01/2024 à 09:00 - Au 31/03/2024 à 23:00 - ouvert >
ACA	2023-2024	Semaine de la presse et des médias à l'École (RENNES)	Documents d'accompagnement - Du 07/01/2024 à 08:00 - Au 05/07/2024 à 23:00 - ouvert >
DEP	2023-2024	Projet de co-intervention EAC/EDD (ILLE-ET-VILAINE (0335))	Documents d'accompagnement - Du 10/12/2023 à 16:40 - Au 08/04/2024 à 23:00 - ouvert >
ACA	2023-2024	Prix de l'action éco-déléguée (RENNES)	Documents d'accompagnement - Du 04/12/2023 à 12:00 - Au 29/03/2024 à 23:00 - ouvert >
NAT	2023-2024	20 ans de transmission de l'œuvre et des engagements de Germaine Tillion (RENNES)	Documents d'accompagnement - Du 01/12/2023 à 13:50 - Au 30/08/2024 à 13:50 - ouvert >
NAT	2023-2024	Académie Musicale de Villecroze : Chanter en classe (RENNES)	

Découvrir
des appels à projets
EDD et **inscrire**
ses classes.

**Précision : des AAP sont
proposés tout au long de
l'année.**

Capture écran 01/03/2024



ADAGE Administration Projets EAC Appels projets pass Culture Aide Mon compte

STEPHANIE DIDOT-BENDOUROU
ADMINISTRATEUR ACADÉMIQUE - RENNES
DÉCONNEXION

Partenaires culturels
Validation des projets
Suivi des élèves
Découvrir des projets

Sélectionner une région RENNES

Mode d'affichage : Cartographie

Rechercher un partenaire

Type : Indifférent

Domaine : Développement durable

Label : Indifférent

Commune : Commune d'implantation du partenaire

Rechercher un établissement Zoomer

pass Culture Indifférent

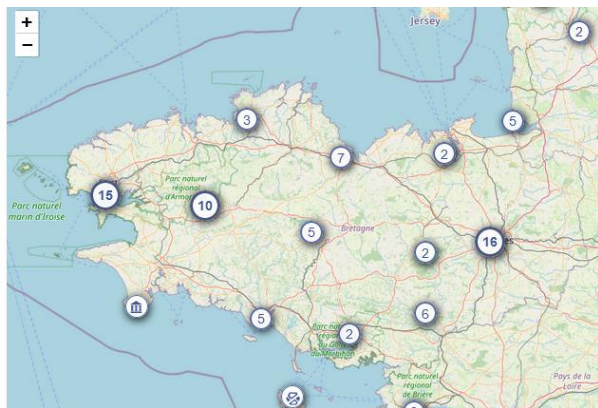

Identifier
des partenaires pour
construire vos
projets EDD



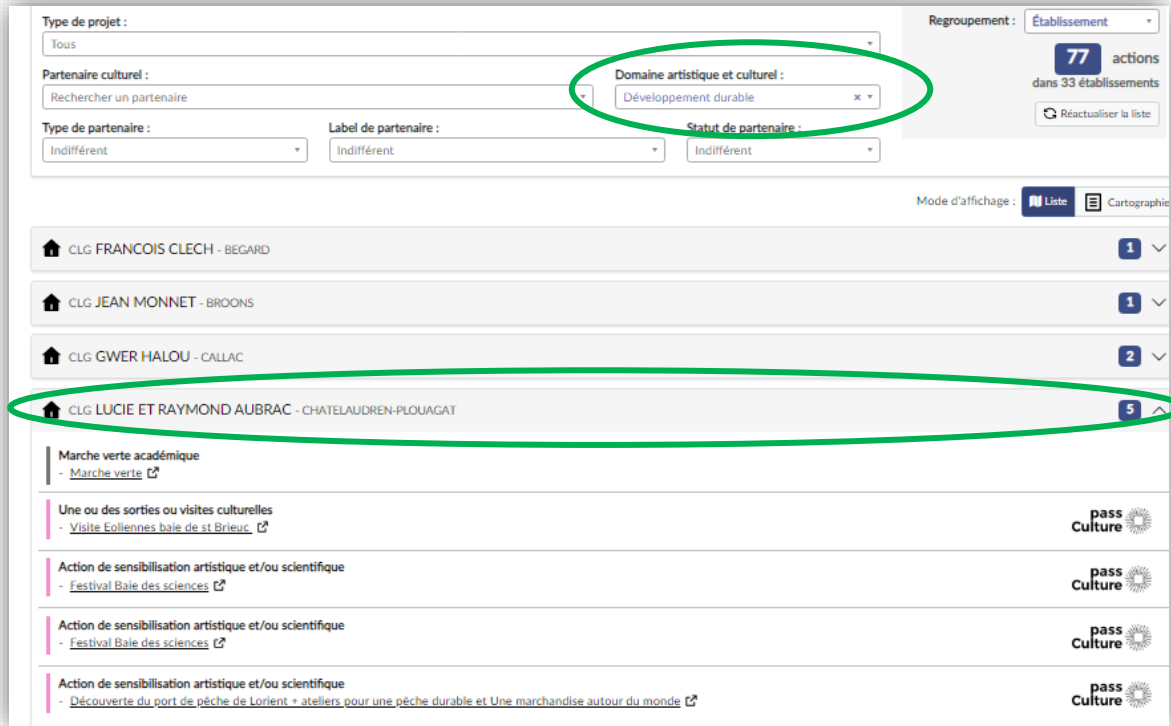

Type de projet : Tous

Partenaire culturel : Rechercher un partenaire

Type de partenaire : Indifférent

Label de partenaire : Indifférent

Statut de partenaire : Indifférent

Regroupement : Établissement

77 actions dans 33 établissements

Mode d'affichage : Liste Cartographie

- CLG FRANCOIS CLECH - BEGARD 1
- CLG JEAN MONNET - BROONS 1
- CLG GWER HALOU - CALLAC 2
- CLG LUCIE ET RAYMOND AUBRAC - CHATELAUDREN-PLOUAGAT 5

Marche verte académique

- Une ou des sorties ou visites culturelles - Visite Eolennes baie de st Brieuc
- Action de sensibilisation artistique et/ou scientifique - Festival Baie des sciences
- Action de sensibilisation artistique et/ou scientifique - Festival Baie des sciences
- Action de sensibilisation artistique et/ou scientifique - Découverte du port de pêche de Lorient + ateliers pour une pêche durable et Une marchandise autour du monde

Recenser

les actions et projets EDD réalisés,

les partager

et les

financer

 grâce au pass Culture part collective

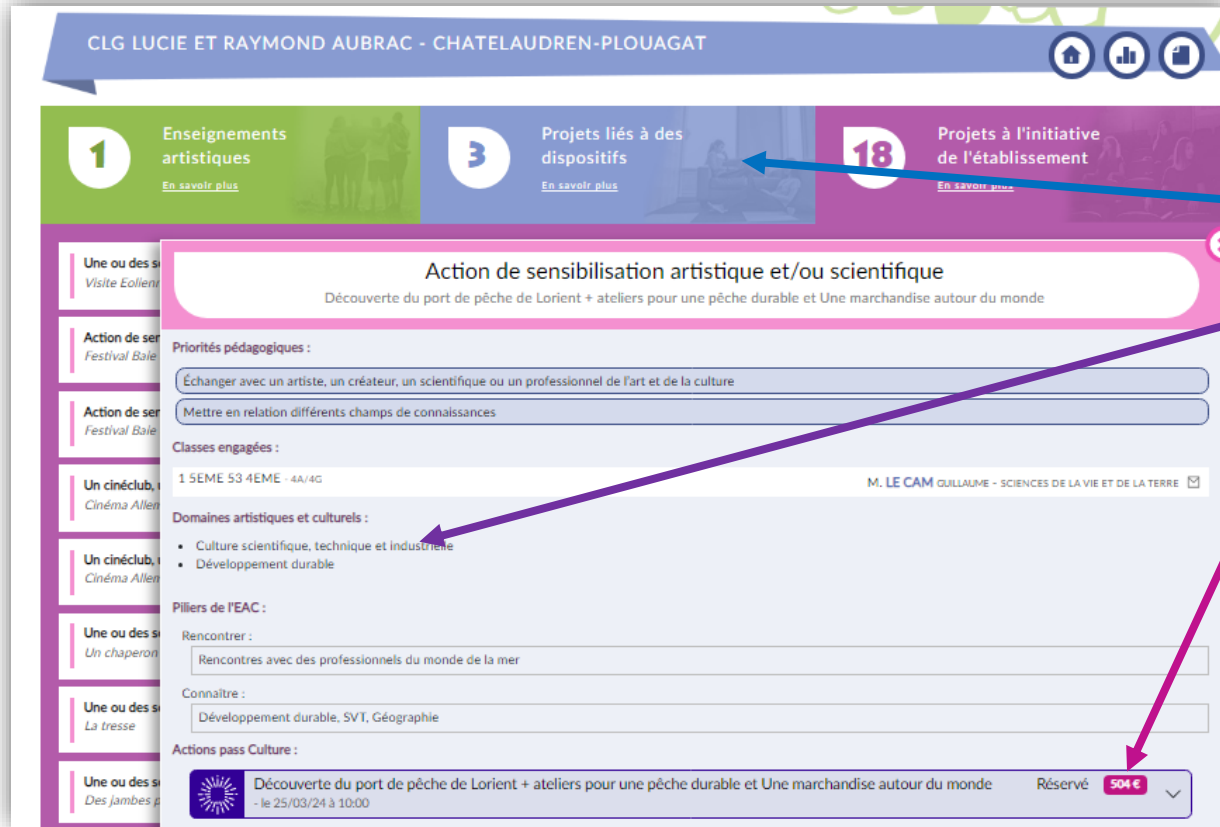

CLG LUCIE ET RAYMOND AUBRAC - CHATELAUDREN-PLOUAGAT

1 Enseignements artistiques
[En savoir plus](#)

3 Projets liés à des dispositifs
[En savoir plus](#)

18 Projets à l'initiative de l'établissement
[En savoir plus](#)

Une ou des s
Visite Eolien

Action de sen
Festival Bale

Action de sen
Festival Bale

Un cinéclub,
Cinéma Allen

Un cinéclub,
Cinéma Allen

Une ou des s
Un chaperon

Une ou des s
La tresse

Une ou des s
Des jambes p

Action de sensibilisation artistique et/ou scientifique
Découverte du port de pêche de Lorient + ateliers pour une pêche durable et Une marchandise autour du monde

Priorités pédagogiques :

Échanger avec un artiste, un créateur, un scientifique ou un professionnel de l'art et de la culture

Mettre en relation différents champs de connaissances

Classes engagées :

1 SEME 53 4EME - 4A/4G M. LE CAM GUILLAUME - SCIENCES DE LA VIE ET DE LA TERRE

Domaines artistiques et culturels :

- Culture scientifique, technique et industrielle
- Développement durable

Piliers de l'EAC :

Rencontrer :

Rencontres avec des professionnels du monde de la mer

Connaître :

Développement durable, SVT, Géographie

Actions pass Culture :

 Découverte du port de pêche de Lorient + ateliers pour une pêche durable et Une marchandise autour du monde - le 25/03/24 à 10:00 Réservé **504 €**

Recenser

des actions et projets EDD

- Projets liés à des dispositifs ou
- Projets à l'initiative de l'établissement
- Utiliser le pass Culture

Et participer à la construction
du **parcours de l'élève**
de la maternelle à la
Terminale — Edition possible



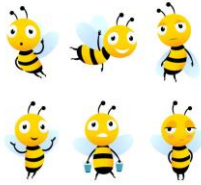

« Un webinaire, un témoignage »

Installer une ruche dans son établissement

Un rucher au collège Thérèse Pierre à Fougères

Enjeux pédagogiques

Déclarer une ruche

Budget d'une ruche

[Fiche Installer un rucher dans son établissement](#)

"Apprendre à voir" d'Estelle Zhong-Mengual.

Pour l'éducation à et avec l'animal l'avant dernier numéro de polypode (revue de notre partenaire au REEB)

: http://www.reeb.asso.fr/IMG/pdf/polypode_no28hd_vf.pdf



Deux colonies d'abeilles noires

[Vidéo](#) prélèvement du miel



Un AAP : les ressources de l'OEB

Emmanuèle Savelli et Jaime Kycleray Bernard

[L'Observatoire de l'environnement en bretagne | Observatoire de l'environnement en Bretagne \(bretagne-environnement.fr\)](https://www.bretagne-environnement.fr)

lci

Découvrir l'environnement en Bretagne

Des infographies, des articles de vulgarisation et des dossiers pédagogiques, pour comprendre et s'approprier des données, parfois complexes pour les non spécialistes.

[→ Se laisser guider](#)

lci

L'ESSENTIEL EN IMAGE

83 résultats

▼ Affiner l'affichage

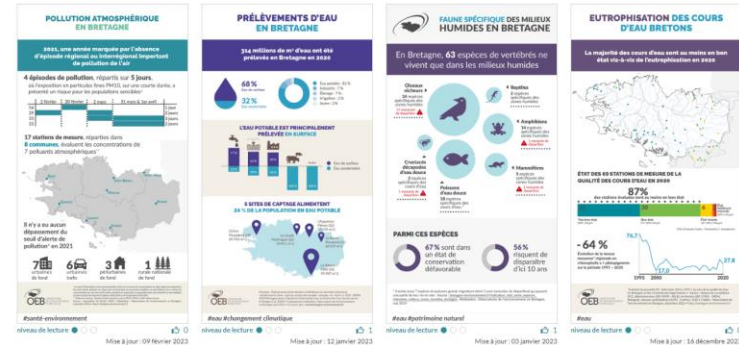

ACTUALITÉS

Se former

Valoriser les actions des élèves



Campagne académique de labellisation E3D

Candidatez jusqu'au 19 mai 2014

- Labellisation école et établissement
- Labellisation de territoire

Toutes les informations sur le site EDD [Ici](#)

Deux visio flash « Coup de pouce »

- Le jeudi 21 mars de 17h15 à 18h
- Le mardi 2 avril de 17h15 à 18h

Vous êtes :



- Circonscription,
- Réseau d'écoles + collège
- Réseau de collèges + lycées
- Cité scolaire
- REP





Colloque régional EDD

« Enjeux énergétiques
en Bretagne :
des clés pour
une citoyenneté éclairée »

- **Inscrivez-vous jusqu'au 15 mars 2024**
- Modalités d'inscription [Ici](#)



Océans et littoral : terrains de jeu?

Du 26 août au 29 août 2024 à Brest

- Inscription sur le site Mer et Education à partir du 25 mars 2024 Inscription à confirmer pour les abonnés dès réception du mail EAFC puis inscriptions sur le site Mer et Education

[Ici](#)

<https://www.univ-brest.fr/mer-education/fr/page/programme-de-ledition-2024>





Valorisez l'engagement des éco-délégués

- **Mieux faire connaître, encourager et valoriser** les initiatives portées par les éco-délégués dans les établissements scolaires.
- Modalités d'inscription sur le site EDD [Ici](#)
- Date limite d'envoi des vidéos **le 8 avril 2024**
- Lauréats de l'an passé sur le [site EDD](#)

Valorisez les projets des élèves en candidatant à ces deux AAP



Trophée Jeunesse et environnement

- Modalités d'inscription sur le site EDD [lci](#)
- **Date limite 17 mai 2024**
- **Cérémonie de remise des Trophées le 22 juin**



- Organisé depuis 2005 par l'État, l'ADEME en Bretagne et la Région Bretagne, le concours régional des Trophées bretons des transitions récompense les porteurs d'actions innovantes et pérennes en faveur d'une économie éthique, solidaire et responsable. Sept prix seront remis en 2024.
- Candidatez dans la catégorie « Etablissement d'enseignement » [lci](#)



- **Le site EDD et la lettre EDD valorisent les actions et projets menés**
- Contactez : Sophie Dalibot Sophie.dalibot@ac-rennes.fr

Communication EDD



- **Le site EDD et la lettre EDD valorisent les actions et projets menés**
 - Contactez : Sophie Dalibot Sophie.dalibot@ac-rennes.fr
 - **Les courriers des coordonnateurs départementaux**
-

Deux ressources indispensables

Le B.A.-BA du climat et de la biodiversité,

une formation gratuite, accessible à tous et adaptée au rythme de chacun

- Changement climatique
- Causes et atténuation
- Conséquences et adaptation
- Défi de la biodiversité
- Société et futurs



[Accéder à la formation en ligne](#)

Une conférence d'Éric Guilyardi (37mn)

Colloque de rentrée du collège de France :
À quoi ressemblera l'école de demain ?

« Sciences du climat, de la biodiversité et de
l'environnement, quels enjeux éducatifs pour la
transition écologique ? » [Ici](#)





Merci

L'équipe de la mission académique EDD reste à votre disposition

